

TOUR LATÉRALE

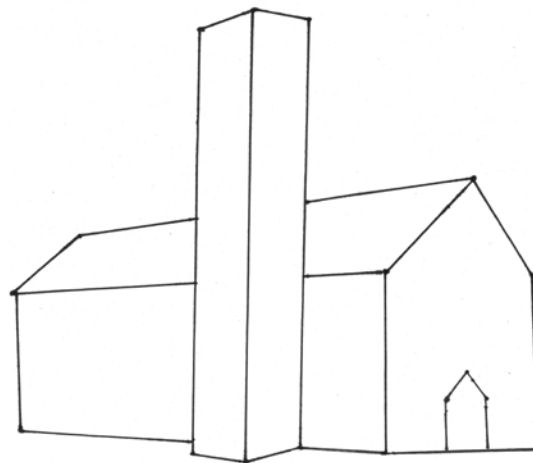

1



3



2

Se dit d'une tour qui comprend une entrée latérale ou qui se différencie du reste de l'édifice pour former un bâtiment distinct au sein de la structure d'ensemble. Cet ensemble architectural peu fréquent est souvent dû au manque de place en milieu urbain. En général, plutôt que d'occuper une position centrale, la tour est décalée pour accentuer l'asymétrie de la structure. Exemples : 1. St Alban the Martyr Anglican Church (Greater Napanee), 2. Grace United Church (Gananoque), 3. Musée de Bruce Mines – Ancienne église presbytérienne (Bruce Mines), 4. St. Paul's Anglican Church (Newmarket).



4